

R E G U L A T I V

for

" Hvejsel og Skovbølling moser"

sognevandløb nr. 4 i Jelling kommune og

- - nr.6 i Hvejsel kommune, i

Vejle amtsrådsreds.

Grundlaget for regulativet.

Regulativet er udarbejdet på grundlag af afvandingskommissionskendelse afsagt af afvandingskommissionen for Vejle amtsrådsreds d. 5. februar 1955.

A. VANDLØBETS BESKRIVELSE.

Nærværende regulativ omfatter 19 rørbrønde og 2815 lb.m rørledninger, hvis endepunkter og nærmere forløb fremgår af det regulativ vedhæftede oversigtskort.

B. VANDLØBETS SKIKKELSE :

Vandløbets dimensioner, dybder og faldforhold skal være som anført i nedenstående skemaer:

Brønd nr.	Station afstand fra øverste ende m	Rør-størrelse cm	Koter for indvendig rørbund cm	Fald o/oo	Vedtegning
<u>Vestlige hovedledning og hovedledningen:</u>					
1	0	X	805	X	80 cm br.
2	230	25	764	1,80 X 1,08	tilløb af ledn.1-2. 100 cm br.
3	360		750	X 1,00	80 cm br.
4	560	X	728	X 2,00	tilløb af østlige hovedledning.125 cm br.
5	640		712	X 2,94	100 cm br.
6	815	45	690	X 1,26	tilløb af ledn.3. 125cm br.
7	910		678	X 1,85	100 cm br.
8	1200		643	X 1,18	100 cm br.
9	1420	X	617	X	Udløb i ekstist. 125 cm br. og 45 cm rørledning.

Brønd nr.	Station afstand fra øverste ende m	Rør-størrelse cm	Koter for indvendig rørbund cm	Fald o/oo	Vedtegning
<u>Østlige hovedledning:</u>					
10	0	x	1044	x 17,60	80 cm br.
11	90		886	x	80 cm br.
12	200	30	858	2,55	tilløb af ledn.4.
13	515	x	774	2,67	100 cm br.
		35		1,70	100 cm br.
4	785	x	728	x	Udløb i hovedledn. 125 cm br.
Biledning nr. 1:					
14	0	x	825	x 2,50	60 cm br.(øverste ende)
15	80	15	805	x	100 cm br.
2	180	x	764	4,10 x	udløb i vestlige hoved ledn. 100 cm br.
Biledning nr. 2:					
16	0	x	817	x	60cm br.(øverste ende)
		15		2,47	
2	215	x	764	x	udløb i vestlige hoved ledning. 100 cm br.
Biledning nr.3:					
17	0	x	738	x 2,80	50 cm br.(øverste end)
18	50	20	724	x	60 cm br.
6	165	x	690	2,96 x	udløb i hovedledning. 125 cm br.
Biledning nr. 4:					
19	0	x	881	x	60 cm br.(øverste end)
		20		4,20	
12	55	x	858	x	udløb i hovedledning. 100 cm br.

De i foranstående tabel angivne koter refererer sig til et vilkårligt valgt nulpunkt, og følgende fikspunkter er indnivelleret:

1. Skelsten i skellet mellem matr.nr. 36, 37 og 19b af Skovbølling: kote: 12,14 m.
2. Trappesten ved bagdøren af stuehus på matr.nr. 10b af Skovbølling: kote: 12,74 m.

C. Rørledningens vedligeholdelse.

1. Vedligeholdelsespligten og dens fordeling.

De under foranstående afsnit B beskrevne rørledninger og brønde skal vedligeholdes med de angivne dimensioner m.v. på forsvarlig

3
måde.- Enhver grundejer er pligtig at tåle fornødent vedligeholdelsesarbejde udført samt at modtage og bortskaffe eller sprede den af brøndene oprensede fyld m.v. uden at der i reglen kan fordres erstatning herfor.

Forpligtelsen til at vedligeholde rørledningerne og brøndene påhviler de i efterfølgende partsfordelingsliste angivne ladders ejere eller brugere, jfr. vandløbslovens § 35, stk. 4.

Hvis nogen af de vedligeholdelsespligtige lodsejere ikke betaler deres bidrag til vedligeholdelsen efter ovennævnte regler og partsfordeling, kan dette i henhold til vandløbslovens § 97 stk. 1 inddrives ved udpantning.

Udgifterne ved en evt. fuldstændig fornyelse af ledningerne med brønde fordeles af en kompetent vandløbsret.

Udgifterne ved det ordinære syn afholdes af Kommunens kasse.

2. Oprensningsarbejdernes omfang, tidspunkt og foranstaltning.

Rørledningerne med brønde oprenses en gang årligt, nemlig inden hvert års 1. september, og kommunernes synsmænd afsyner derefter rørledningerne med brønde inden 8 dage efter at oprensningen er foretaget.

Det påhviler Hvejsel og Jelling kommuner at foranstalte det årlige vedligeholdelsesarbejde udført enten ved licitation, akkord underhånden eller ved timeløn.

Udover ovennævnte ordinære oprensning er tilsynet pligtig til at lade foretage ekstra oprensninger, når sådant viser sig nødvendigt.

3. Forskellige bestemmelser.

Ingen forandringer må egenmægtig foretages i eller nær ved rørledningerne, der kan forårsage, at disse beskadiges eller tilstoppes, ej heller tilføre rørledningerne jord eller skadelige væsker, der kan skade rørledningen og forurene dens vand.

Plantning af træer må ikke ske nærmere ved rørledningen end 15 m.

I det hele taget må ingen uden tilladelse fra den tilsynsførende kommunalbestyrelse eller evt. kendelse af vandløbsretten foretage foranstaltninger ved rørledningen, som er i strid med dette regulativ eller vandløbsloven.

Foretages foranstaltninger i strid med bestemmelserne i dette regulativ eller vandløbsloven, forholdes i overensstemmelse med nævnte lovs §§ 102, 103 og 104.

4. Fordeling ved udstykninger.

Ved udstykninger af ejendomme, på hvilke der hviler bidrag til de i nærværende regulativ omhandlede rørledninger og brøndes vedligeholdelse m.v. fordeles det ejendommen påhvilende bidrag efter de om af parcellisterne fremsat begæring og på disses bekostning af den tilsynsførende kommune mellem de udlagte parceller, der vedblivende er interesseret i rørledningen m.v. i forhold til disses interesse for udstykningen.

Er en parcellist utilfreds med den foretagne fordeling, kan han inden 4 uger efter, at denne er ham meddelt, indbringe spørgsmålet for vandløbsretten.

Indtil fordeling er sket, hæfter hver parcellist for hele den andel, der påhviler den udstykkede ejendom.

Begæring om foretagelse af fordeling skal indeholde fornøden motivering og oplysning om parcellisternes navne og bopæl, hvorhos matrikulkopikort skal vedlægges.

D. ADMINISTRATION OG TILSYN.

Rørledningerne, der er beliggende i Hvejsel og Jelling kommu

administreres og står under tilsyn af de to kommuner i forening, jfr. foranstående afsnit C, stk. 2. Udgifterne til oprensning afholdes forskudsvis af kommunekassen og fordeles og opkræves af kommunen sammen med skatterne i henhold til den regulativet vedhæftede partsfordelingsliste for henholdsvis Jelling og Hvejsel kommune.

Tilsynet udføres af det i henhold til vandløbslovene § 83 valgte tilsyn i Hvejsel og Jelling kommuner, senest 8 dage efter den årlige ordinære oprensning.

Tilsynet indfører i den af kommunalbestyrelsen i henhold til vandløbslovens § 86 autoriserede protokol rapporter over de årlige syn, og på grundlag heraf indsender kommunalbestyrelsen til amtsrådet en beretning om, hvad der i årets løb er passeret med hensyn til rørledningens oprensning og vedligeholdelse m.v.

PARTSFORDELING FOR VEDLIGEHOLDELSE AF

Skovbølling mose:

matr.nr.	ejer	Inter- esseret areal ha.	takst	Redu- ceret areal	par- ter	Pa- te- ia
Skovbølling by, Jelling sogn						
42	Børge Jensen	0,28	5	1,40	14	1
2a	Poul Hansen	3,45	9	31,05	311	31
19a	Anton Askjær	3,68	10	36,80	368	36
45	Chr. Rasmussen	2,04	10	20,40	204	20
30d	Gunner A. Skousen	1,90	10	19,00	190	19
30a	Hans Chr. Hansen	1,71	10	17,10	171	17
19d	Aage Hansen	4,62	10	46,20	462	46
40	Andreas Elkjær	1,64	10	16,40	164	16
33b	Rasmus Søndergaard (Karen M. Mathiesen)	0,51	10	5,10	51	5
44	Eli Christensen	0,28	10	2,80	28	2
48	Markus Markussen	0,36	10	3,60	36	3
43	sognefoged Peter Jensen	0,82	10	8,20	82	8
28a	Jens Møller Mølgaard	1,22	10	12,20	122	12
34	P.A. Pedersen	1,61	10	16,10	161	16
46	Søren Therkildsen	1,26	10	12,60	126	12
41	Rs. Hansen	1,06	10	10,60	106	10
47	B.M. Frandsen	1,48	10	14,80	148	
47	Samme	0,12	8	0,96	10	16
47	Samme	0,05	5	0,25	3	
39	Jørgen Chr. Christensen	0,67	10	6,70	67	10
39	Samme	0,51	8	4,08	41	
35d	Reinholt Sørensen	0,71	10	7,10	71	7
30c	Jakob Ibsen	0,15	10	1,50	15	1
33a	A. Hedegaard Jensen	2,94	10	29,40	294	29

matr.nr.	ejer	Inter- esseret areal ha	takst	Redu- ceret areal	par- ter	Par- ter ialt	
Skovbølling by, Jelling sogn.							
10d	Jens Chr. Jensen	2,08	7	14,56	146)	154	
10d	Samme	0,16	5	0,80	8)		
27a	Karen Marie Moos	3,11	10	31,10	311	311	
19c	Aksel Sørensen	1,17	9	10,53	105)	236	
19c	Samme	1,64	8	13,12	131)		
32	Hans Husballe	0,64	8	5,12	51)	83	
Harresøgård, Givskud sogn							
4g	Samme	0,63	5	3,15	32)		
					Ialt	4029	

Hvejsel mose:

Matr.nr.	ejer	parter
Hvejsel by Hvejsel sogn		
41	Chr. Rasmussen, Skovbølling	47
44	Hans Jacobsen, Svend Jørgensen	47
45	Præsteembedet	47
46	Jens Chr. Olesen Kyed	47
47	Peter Georg Pedersen	47
48	Magnus Richart Pedersen	47
49	Marius Kr. Svane Schmidt	47
50	Kristian Rasmussen, Hvejsel	47
51	Ole Chr. Mathiasen	47
52	Ejnar J.H. Ballegaard	47
53	Jørgen Jørgensen, Anesminde	47
54	Frede Christensen	47
55	Gunnar Enevoldsen	47
56	Markus Jensen	47
57	Karl Ballegaard	47
58	Asger Madsen	47
59	Svend Kragh Bendixen	47
60	Herluf Skjolbjerg	47
61	Niels Thomsen	47
62	Svend Ove Petersen	47
63	Osvald Markussen	46

Ialt: 986

E. REGULATIVETS VEDTAGELSE OG STADFÆSTELSE.

I henhold til vandløbslovens § 14, stk. 2, har dette regulativ efter forudgået bekendtgørelse, hvori enhver vedkommende er opfordret til at fremsætte eventuelle indsigelser skriftligt til sognerådene, været fremlagt til eftersyn i 4 uger:

1. fra den 9./8.-1955 til den 6./9.-1955 i Hvejsel kommune.
.....
2. fra den 11./8.-1955 til den 8./9.-1955 i Jelling kommune.
.....

Regulativet er derefter vedtaget af kommunalbestyrelsen for:

Hvejsel kommune den 6. sept. 1955 Gunnar O. Skousen
.....
Formandens underskrift

Jelling kommune den 15./9. 1955 sign.: Hauge Mols
.....
Formandens underskrift.

Nærværende regulativ er stadfæstet ved

a.r.r. 1955 nr. 373.
.....

VEJLE AMTSRÅD, den 12. december 1955.
.....

Wamberg.
.....

Plan i 1:2000 over

Skovbølling og Hvejsel Moser, m.m.

Skovbølling By, Jelling Sogn, Tørrild Herred,
 Hvejsel By, Hvejsel Sogn, Nørvang Herred,
 Harresgårde m.m. Givskud Sogn, Nørvang Herred,
 Vejle Amt.

Kortet er sammen tegnet efter:

- 1: jordfordelingskortet for Skovbølling Mose
- 2: målebladet til udskiftningen i Hvejsel Mose
- 3: en pantografering af matrikelkortene over Hvejsel og Harresgårde for så vidt angår Stakkelesmosen.

Vejle i juni 1955.

36 a

Jens B.
 Landinspektør

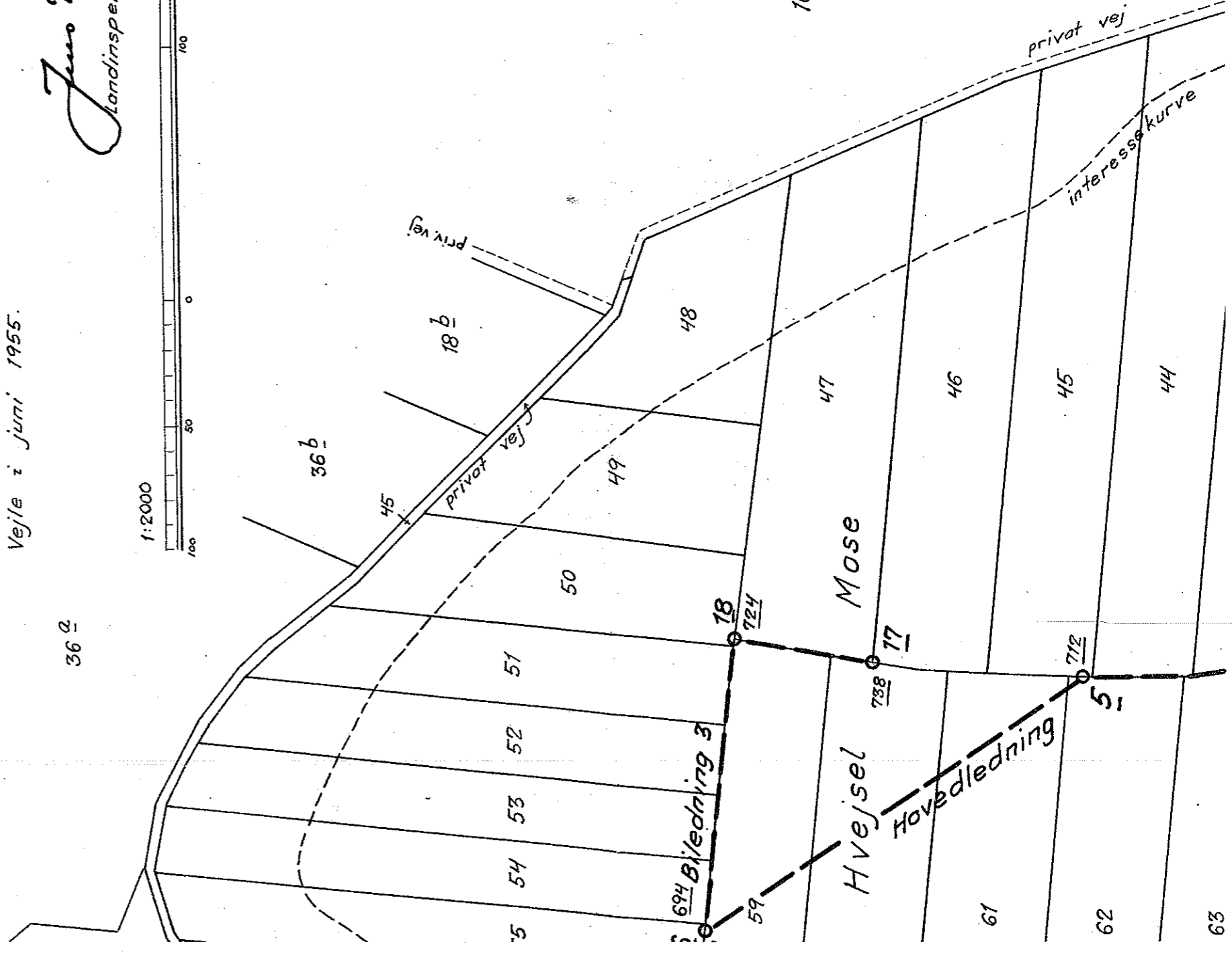
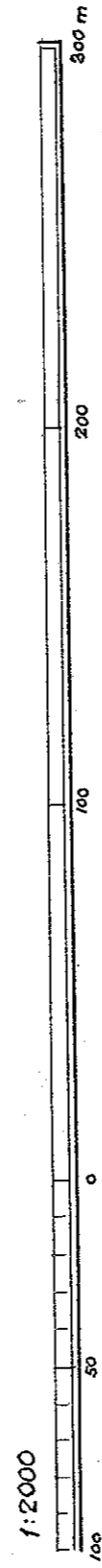

Landinspektørerne
s Bo & Sv. Ladegaard
Veje.
j. nr. 26/55

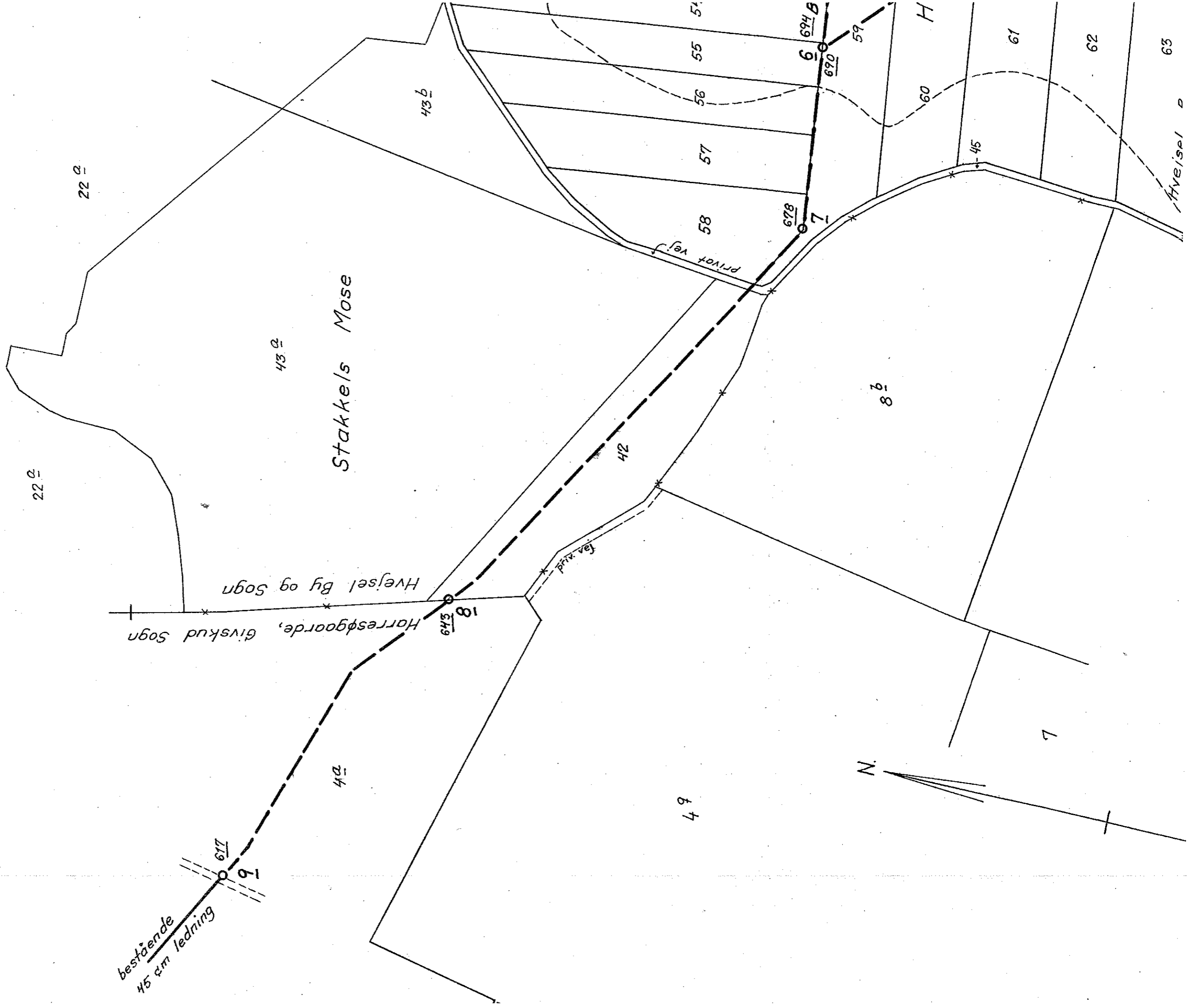



Hvejsevej By og Sogn
Skovbølling Sogn
Jelling

Jelling Sogn
Hovedledning
Billedning

Mose
Hvedledning
Billedning

Hovedledning 11
Billedning 12

Østlige

priv. vej

privat vej

privat vej

privat vej

Kirkegrænse formosen
nu bortfaldet som
trikørskele 2
md

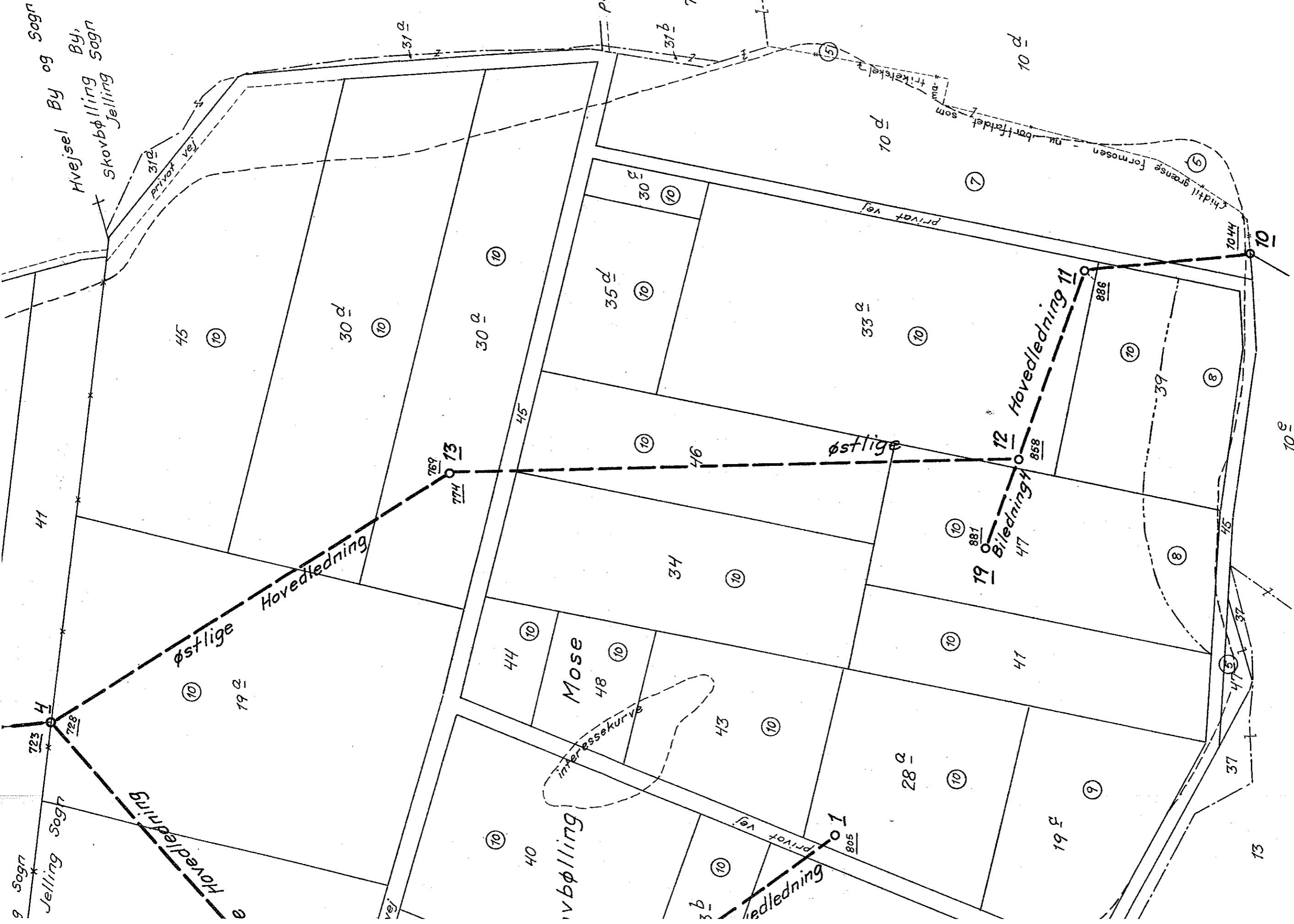

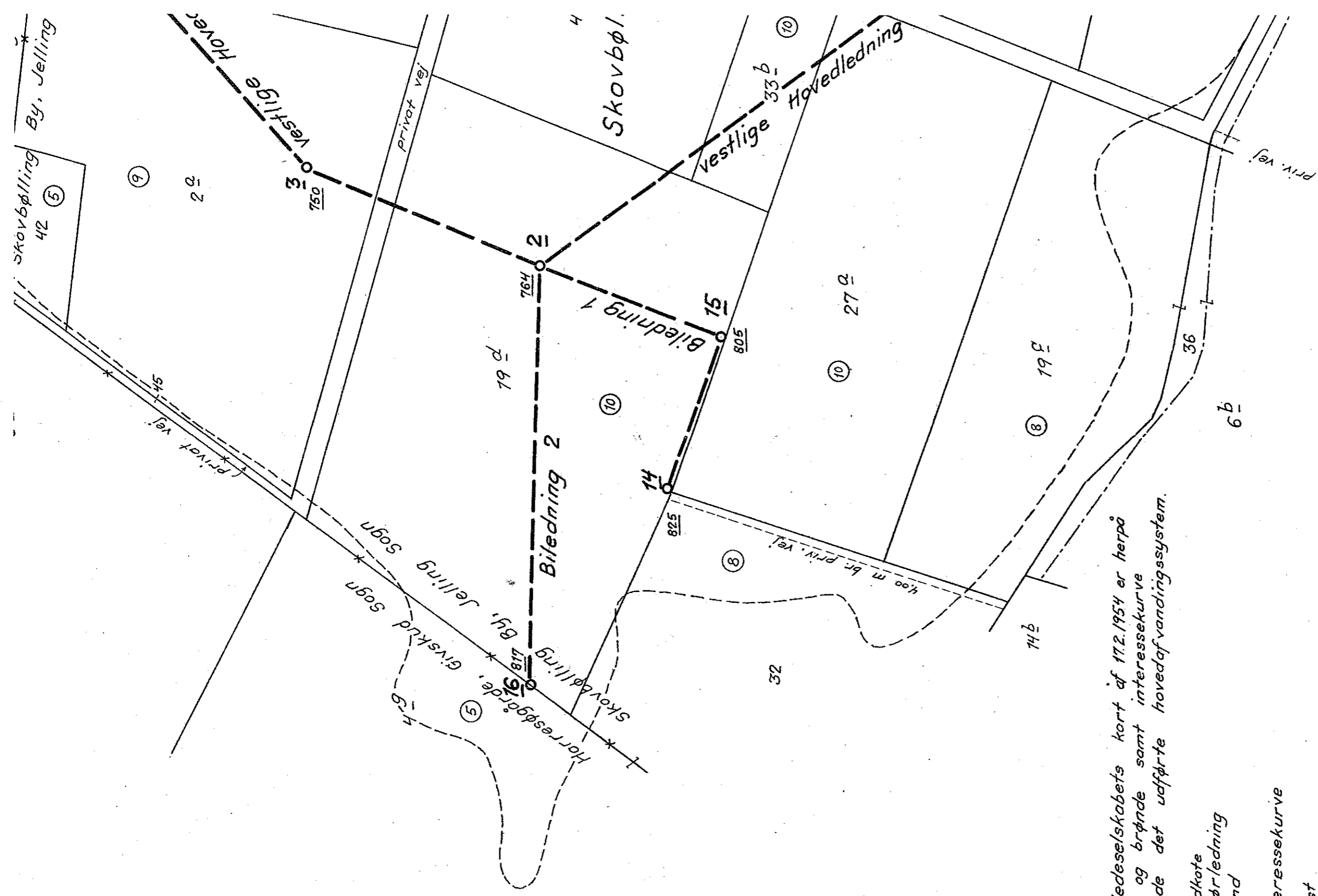

Juli 1955.

På grundlag af Hedeselskabets kort af 17.2.1954 er herpå indtegnet ledninger og brønde samt interessekurve og takster vedrørende det udførte hovedafvandingsystem.

- 805 — bundkote
- rørledning
- brønd
- interessekurve
- (10) takst
- · - takstgrænse