

Henrik Hauge Mols
Kiddegårdsvej 1
7300 Jelling

Susanne Christiansen

Lokal tlf.: 76812443
Mobil tlf.: 21387032
susac@vejle.dk

Her bor vi:
Kirketorvet 22
7100 Vejle

15. september 2023

J. nr.: 13.02.01-P19-57-23

Tilladelse til etablering af boring og indvinding af 196.000 m³ grundvand pr. år fra boringen til markvanding på Kiddegårdsvej 1, 7300 Jelling

Vejle Kommune giver dig hermed tilladelse til at etablere en boring og indvinde 196.000 m³ grundvand pr. år fra boringen til markvanding på Kiddegårdsvej 1, 7300 Jelling.



Teknik & Miljø Vand

Kirketorvet 22
Tlf.: 76812230
grundvand@vejle.dk
www.vejle.dk

Åbningstider
Fremmøde
Mandag-onsdag kl. 8-15
Torsdag kl. 8-17
Fredag kl. 8-14

Telefon
Mandag-onsdag kl. 8-15
Torsdag kl. 8-17
Fredag kl. 8-14

Vejle Kommunes afgørelse

Vejle Kommune giver tilladelse til at etablere en boring og indvinde 196.000 m³ grundvand pr. år fra boringen til vanding af landbrugsafgrøder efter Vandforsyningslovens¹ § § 20-22.

Vurdering af påvirkning

Din ansøgning er screenet efter Miljøvurderingsloven². Det betyder, at Vejle Kommune har vurderet, om etablering af boring og din markvanding påvirker grundvandsressourcen, naturområder og vandløb.

Vejle Kommune vurderer, at etablering af boring og din markvanding ikke giver væsentlige miljøpåvirkninger. Ansøgningen kræver derfor ikke en nærmere miljøvurdering.

Vejle Kommune giver tilladelsen på følgende vilkår:

Anlæg og drift

1. Boringen etableres på matr.nr. 1t KIDDEGÅRD, JELLING, som angivet på kortet side 1.
2. Boringen skal placeres min. 5 meter fra naboskel.
3. Boringen skal etableres efter reglerne i boringsbekendtgørelsen³
4. Boringen skal nedbores til en dybde af 50 meter. Anden dybde skal godkendes af Vejle Kommune. Kopi af borerapport skal straks efter boringens udførelse sendes til Vejle Kommune.
5. Der må maksimalt indvindes 100 m³/time fra boringen.
6. Der må højst indvindes 195.000 m³ grundvand pr. år fra boringen, og formålet er vanding af landbrugsafgrøder.
7. Tilladelsen omfatter vanding af følgende arealer:
Matr.nr. 1A KIDDEGÅRD, JELLING, matr. nr. 1V KIDDEGÅRD, JELLING, matr. nr. 43F JELLING BY, JELLING, matr. nr. 1D KIDDEGÅRD, JELLING, del af matr. nr. 1T KIDDEGÅRD, JELLING, matr. nr. 1U KIDDEGÅRD, JELLING, matr. nr. 4C KIDDEGÅRD, JELLING, matr. nr. 1K TROLLERUP BY, NØRUP, matr. nr. 1G TROLLERUP BY, NØRUP, del af matr. nr. 1E TROLLERUP BY, NØRUP, matr. nr. 1M TROLLERUP BY, NØRUP, del af matr. nr. 1D TROLLERUP BY, NØRUP, matr. nr. 1N TROLLERUP BY, NØRUP, matr. nr. 2F TROLLERUP BY, NØRUP, del af matr. nr. 1A TROLLERUP BY, NØRUP, matr. nr. 2B TROLLERUP BY, NØRUP, matr. nr. 6 TROLLERUP BY, NØRUP, matr. nr. 7B TROLLERUP BY, NØRUP, matr. nr. 2E TROLLERUP BY, NØRUP, matr. nr. 2A TROLLERUP BY, NØRUP, matr. nr. 2K TROLLERUP BY, NØRUP, del af matr. nr. 3A TROLLERUP BY, NØRUP, matr. nr. 3B TØRRILD BY, NØRUP og del af matr. nr. 2C TØRRILD BY, NØRUP som er vist på kortet side 6.

Tidsfrister

8. Tilladelsen gælder i 15 år med udløb **1. september 2038**.

¹ Lov om vandforsyning m.v. Lov nr. 299 af 08. juni 1978, jf. lovbekendtgørelse nr. 602 af 10. maj 2022

² Lov nr. 4 af 3. januar 2023 jf. lovbek. nr. 1976 af 27. oktober 2021

³ Bekendtgørelse om udførelse og sløjfning af boringer og brønde på Land nr. 126 af 28. oktober 2013

9. Boringen skal være etableret inden for 1 år ellers bortfalder tilladelsen.

Flytning af borested

10. Hvis borestedet ønskes flyttet i forhold til, hvad der er godkendt i denne tilladelse, skal Vejle Kommune kontaktes.

Indberetning

11. Du skal måle, hvor meget vand, du pumper op fra boringen. Du vil hvert år i begyndelsen af januar få besked fra Vejle Kommune, fordi du skal indberette den oppumpede vandmængde. Det er vigtigt, at du også indberetter, selv om forbruget er 0 m³. Fristen for indberetning er hvert år 1. februar.

Fredet område

For at sikre grundvandet i nærområdet giver Vejle Kommune følgende forbud efter Miljøbeskyttelseslovens⁴ § 24:

1. Området inden for **5 meter** fra boringen er fredet. Inden for det fredede område må der ikke gødes, og der må ikke bruges eller anbringes stoffer, der kan forurene grundvandet som fx sprøjtemidler.

Tilsyn

Vejle Kommune har tilsyn med, at vilkårene ovenfor overholdes. Hvis du ikke overholder vilkårene, kan kommunen kalde tilladelsen tilbage uden erstatning, ifølge § 34 i Vandforsyningsloven.

Klagevejledning

Tilladelsen vil blive offentliggjort på www.vejle.dk/afgorelser

Du, Styrelsen for Patientsikkerhed, klageberettigede foreninger eller enhver anden, der har individuel, væsentlig interesse i sagen, kan klage over denne afgørelse til Miljø- og Fødevareklagenævnet.

En eventuel klage over afgørelsen skal ske på Klageportalen på www.borger.dk eller www.virk.dk senest 17. oktober 2023. Herfra sendes klagen til Miljø- og Fødevareklagenævnet.

Det koster et gebyr på 900 kr. for borgere og 1.800 kr. for virksomheder og organisationer. Gebyret betales tilbage, hvis klager får helt eller delvist medhold i klagen.

Du får besked, hvis der er klager over afgørelsen.

⁴ Lov nr. 358 af 6. juni 1991 jf. lovbek. nr. 5 af 3. januar 2023

Hvis kommunens afgørelse ønskes indbragt for domstolene, skal dette ske inden 6 måneder efter offentliggørelsen.

Redegørelse for sagen

Du har søgt om tilladelse til etablering af en boring og til at vande ca. 245 ha med op til 195.000 m³ pr. år.

Du har ikke tidligere vandet, men grundet klimaforandringerne med længerevarende tørre perioder i forårs- og sommermånederne har du nu et behov.

Boringen skal etableres nord for de østligste bygninger.

Kiddegårdsvej 1 og 3 har et fælles pileanlæg uden membran. Anlægget ligger på Kiddegårdsvej 1 ved biogasanlægget lige øst for et vandhul som er § 3 beskyttet og syd for sydligste bygning. Vejledende afstandskrav mellem et åbent pileanlæg og en markvandingsboring er 150 meter.

Der ligger også to § 3 beskyttede vandløb i nærområdet. Det drejer sig om Styvel Bæk (som også er målsat) mod nord og Kiddebæk mod syd.

Desuden ligger der flere § 3 beskyttede vandhuller i nærområdet.

Såfremt der ikke er indkommet indsigelser til kommunen inden klagefristens udløb, kan boringen etableres.

Vurdering

Boringen etableres på matr.nr. 1t. KIDDEGÅRD, JELLING.

Boringen placeres, så der opnås den bedst mulige afstand til omkringliggende forureningskilder. Det er Vejle Kommunes vurdering, at den valgte placering er miljømæssigt forsvarlig. Boringen vil ikke medføre en forureningsrisiko i forhold til grundvandsressourcen.

Desuden vurderes det, at indvindingen ikke påvirker de § 3 beskyttede vandløb væsentlig.

Det kan ikke udelukkes, at der vil ske en påvirkning af det vandhul, som ligger umiddelbart syd for ejendommen.

Dette vandhul vurderes i forvejen til at være i en meget dårlig tilstand.

Vejle Kommune har derfor ikke nogen indvendinger mod det ansøgte.

Dog gøres der opmærksom på, at en forøgelse af indvindingen på et senere tidspunkt ikke kan forventes, da den ansøgte indvinding lige holder sig inden for den tilladte påvirkning ved de vandhuller, der ligger i nærområdet.

Der er ingen Natura 2000-områder inden for boringens påvirkningsområde.

Da dette er en ny tilladelse sker der ændringer i indvindingsforholdene i området.

Det er vurderet, at omkringliggende boringer ikke påvirkes væsentlig.

Vejle Kommune vurderer, at der stadig er tilstrækkelige vandressourcer i området til, at du kan indvinde den ansøgte vandmængde.

Kommunen kan sætte den tilladte vandmængde ned på et senere tidspunkt, hvis undersøgelser viser, at der ikke er vand nok i området til andre formål (drikkevand).

På samme måde kan kommunen sætte den tilladte mængde ned, hvis undersøgelser viser, at din indvinding belaster det omgivende miljø som f.eks. vandløb og vandhuller på en uacceptabel måde.

I øvrigt

Hvis du er i tvivl om noget i denne tilladelse, er du velkommen til at kontakte mig på telefonnummer. 76812443 eller mail SUSAC@vejle.dk.

Venlig hilsen

Susanne Christiansen

Kopi af tilladelsen er sendt til
Styrelsen for Patientsikkerhed, Vest
Danmarks Sportsfiskerforening
Danmarks Naturfredningsforening, Vejle
Forbrugerrådet

trvest@stps.dk
post@sportsfiskerforbundet.dk
dnvejle-sager@dn.dk
fbr@fbr.dk

Arealer der skal vandes

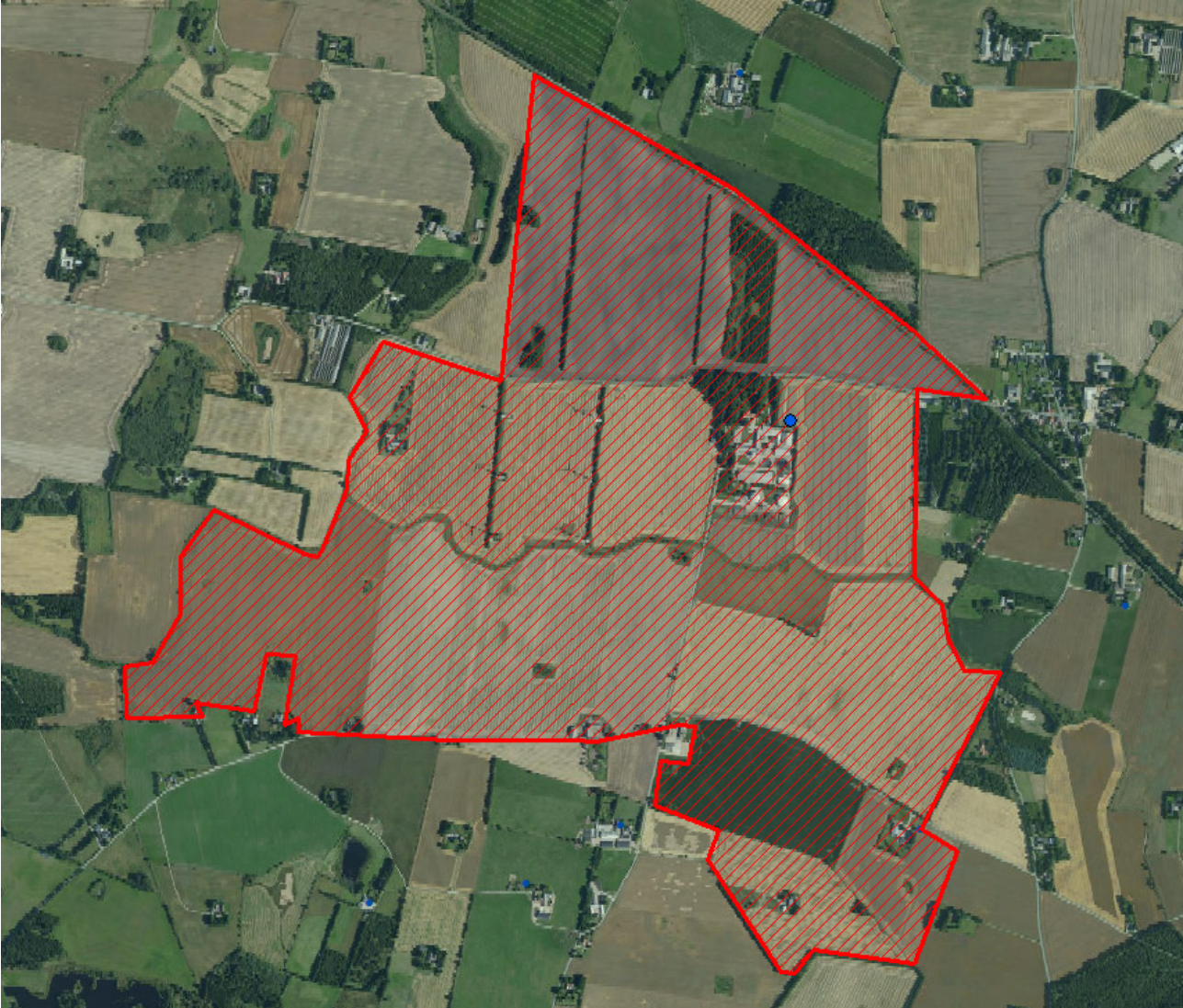

Vejle Kommune behandler personoplysninger om dig

(følgende oplysninger er alene relevant i sager om privatpersoner, enkeltmandsvirksomheder eller I/S)

Vi sender dig dette brev for at orientere dig om, at vi har indsamlet eller modtaget personoplysninger om dig. Efter databeskyttelsesforordningens artikel 13 og 14 skal vi nemlig give dig en række oplysninger, når vi indsamler og behandler personoplysninger om dig.

1. Vi er den dataansvarlige – hvordan kontakter du os?

Vejle Kommune er dataansvarlig for behandlingen af de personoplysninger, som vi har indsamlet eller modtaget om dig. Du finder vores kontaktoplysninger nedenfor.

Vejle Kommune, Skolegade 1, 7100 Vejle
Telefon: 76 81 00 00, Mail: post@vejle.dk - CVR-nr.: 29189900

2. Kontaktoplysninger på databeskyttelsesrådgiveren

Hvis du har spørgsmål til vores behandling af dine oplysninger, er du altid velkommen til at kontakte vores databeskyttelsesrådgiver. Du kan kontakte vores databeskyttelsesrådgiver på følgende måder:

På mail: dpo.vejle@bechbruun.com

På telefon: 72 27 30 02

Via sikker post: <https://dpo.bechbruun.com/vejle>

Pr. brev:

DPO Vejle Kommune, Bech-Bruun Advokatpartnerselskab, Værkmestergade 2, 8000 Aarhus C
CVR nr.: 38538071

3. Formålene med og retsgrundlaget for behandlingen af dine personoplysninger

Vi behandler dine personoplysninger til følgende formål:

- Behandling af ansøgning om tilladelse vedrørende grundvand og drikkevand

Retsgrundlaget for vores behandling af dine personoplysninger følger af:

- Vandforsyningslovens kapitel 4, 6 og 9
- Databeskyttelsesloven § 5, stk. 1
- Databeskyttelsesloven § 6, stk. 1 jf. Databeskyttelsesforordningen art. 6, litra e

4. Kategorier af personoplysninger

Vi behandler følgende kategorier af personoplysninger om dig:

- Almindelige personoplysninger
- CPR-nummer

Indsendes der andre personoplysninger af dig, som ikke er relevante for sagen, kan disse personoplysninger blive journaliseret men vil ikke indgå i sagens behandling.

5. Modtagere eller kategorier af modtagere

Vi videregiver eller overlader dine almindelige personoplysninger til følgende modtagere:

- Andre offentlige myndigheder
- Databehandlere

Eksterne rådgivere

Andre modtagere: Foreninger og interesseorganisationer som vi er pålagt at orientere om den trufne afgørelse

Disse personoplysninger kan være omfattet af en eventuel efterfølgende aktindsigtssag.

6. Overførsel til modtagere i tredjelande, herunder internationale organisationer

Vi overfører dine personoplysninger til modtagere uden for EU og EØS:

Nej Ja

7. Hvor stammer dine personoplysninger fra

Dette afsnit er kun udfyldt, når vi indsamler oplysninger om dig hos andre end dig selv.

- Hvis du er ejer, kan Vejle Kommune indhente oplysninger om dig igennem en anden ansøger
- Hvis du er ejer, kan Vejle Kommune indhente oplysninger om dig på baggrund af en klagehenvendelse

Med andre ord er afsnittet ikke relevant, hvis du som ansøger eller eventuel klager henvender dig til Vejle Kommune, da kommunen i disse tilfælde kun indhenter oplysninger om dig igennem din henvendelse.

8. Opbevaring af dine personoplysninger

Vi kan på nuværende tidspunkt ikke sige, hvor længe vi vil opbevare dine personoplysninger. Den periode vi opbevarer oplysninger i, afhænger af den konkrete sagsbehandling, opfyldelsen af formålet med behandlingen samt den relevante lovgivning på området. Når vores behandling af dine personoplysninger er afsluttet, opbevares oplysningerne efter bestemmelserne i arkivloven.

9. Automatiske afgørelser, herunder profilering

Vi anvender ikke automatiske afgørelser eller profilering i den konkrete behandling af dine personoplysninger.

10. Dine rettigheder

Efter Databeskyttelsesforordningen kan du til enhver tid benytte dig af dine rettigheder i forhold til Vejle Kommunes behandling af dine personoplysninger:

- Du har **ret til indsigt** i de oplysninger, som Vejle Kommune behandler om dig
- Du har **ret til at få rettet urigtige oplysninger** om dig selv
- I særlige tilfælde har du **ret til at få slettet personoplysninger** om dig
- Du har i visse tilfælde **ret til at få begrænset behandlingen** af dine personoplysninger
- Du har i visse tilfælde **ret til at gøre indsigelse** mod Vejle Kommunes ellers lovlige behandling

Hvis du vil gøre brug af dine rettigheder, skal du kontakte vores databeskyttelsesrådgiver. Se kontaktoplysninger i afsnit 2.

11. Retten til at trække samtykke tilbage

Hvis behandlingen af dine personoplysninger er betinget af et samtykke, har du til enhver tid ret til at trække dit samtykke tilbage. Hvis du trækker dit samtykke tilbage, har det først virkning fra dette tidspunkt. Det påvirker derfor ikke lovligheden af vores behandling af dine personoplysninger op til tidspunktet for tilbagetrækningen af dit samtykke.

12. Klagevejledning

Du har ret til at klage til Datatilsynet, hvis du er utilfreds med Vejle Kommunes behandling af dine personoplysninger. Du kan enten henvende dig til Vejle Kommunes databeskyttelsesrådgiver eller finde mere information og kontaktoplysninger på Datatilsynets hjemmeside www.datatilsynet.dk